

# 横浜市国際学生会館

Yokohama International Student House (YISH)

## 2024 年度入居者募集

New residents Sought for the 2024 Academic Year



留学生 (Student) & RA (Resident Assistant)<sup>※v.s.</sup>

資格：【留学生】

◇ 単身室・家族室：横浜市内の大学・短期大学の学部、大学院の修士・博士課程、専修学校の専門課程のいずれかに在籍し、「留学」の在留資格を有する人（2024年4月入学見込み者を含みます）。

※ 資格のない人：聴講生、研究生、就学生、短期留学生、別科、専攻科等の学生

**募集受付期間：2024年1月5日～1月18日**

**所属キャンパスの学生部国際担当窓口（日吉・日吉大学院・矢上）で申請してください。**

**募集数** Number of Students Sought

単身室（留学生） 30 室

Single Room

家族室（留学生） 4 室

Family Room

単身室（RA） 4 室

Resident Room

単身室（18 m<sup>2</sup>）

家族室（38 m<sup>2</sup>）

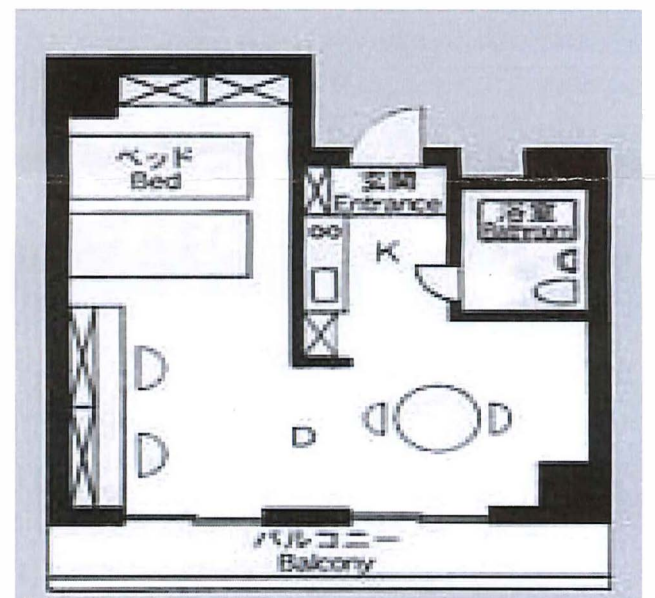
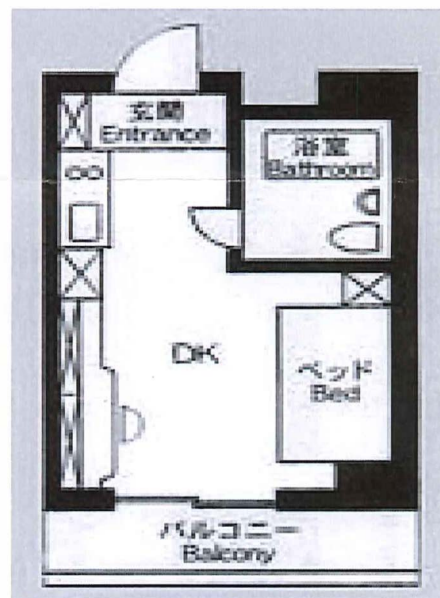

《費用》 居室料（1 か月） 単身室 20,000 円 家族室 30,000 円

給水給湯料（1 か月） 単身室 3,400 円 家族室 4,600 円

他 ※年度に 1 回支払（清掃費・インターネット代・留学生会費）

《申請書・詳細 for Further Information》

入居にあたってのQ&Aなどは、ホームページをご覧ください。

<https://yish-yoke.com/>

☆詳しくは、こちらから➡



◆問い合わせ◆

横浜市国際学生会館

〒230-0048 横浜市鶴見区本町通 4-171-23

電話 045-507-0121 fax 045-507-2441

Email [new.residents.yish@yoke.or.jp](mailto:new.residents.yish@yoke.or.jp)

